

Légende du PLU

Limite de zone

- Zone U... : Zone urbaine
- Zone AU... : Zone à urbaniser
- Zone A... : Zone agricole
- Zone N... : Zone Naturelle

- Inventaire patrimoine végétal recensé au titre de la "Loi Paysages" (Article L151-23 du Code de l'Urbanisme)
- Emplacement réservé (Article L151-41 du Code de l'Urbanisme)
- Espace boisé classé (Article L113-1 du Code de l'Urbanisme)
- Inventaire du patrimoine bâti recensé au titre de la "Loi Paysages" (Article L151-23 du Code de l'Urbanisme)
- Bâtiment agricole susceptible de changer de destination
- Batiment touristique susceptible de changer de destination

A titre indicatif

- Bande littorale des 100m (les zones situées à l'intérieur de celle-ci sont soumises aux dispositions de la "Loi littoral")
- Réseau de piste et de site partagé en site propre de la Communauté de Communes de l'île d'Oléron (à titre indicatif)

Numéro	Destination	Bénéficiaire	Surface (en m²)
1	Agrandissement du cimetière	Commune	23644
2	Traitement des eaux pluviales sous forme de lagunage	Commune	52042
3	Aménagement d'un espace vert avec aire de jeux pour enfants	Commune	2606
4	Traitement des eaux pluviales	Commune	12036
5	Traitement des eaux pluviales	Commune	12482
6	Agrandissement du complexe sportif	Commune	1868
7	PIG Plan Vélo II – Réalisation de pistes cyclables	Commune	12158
8	Plan Vélo II – Réalisation de pistes cyclables (emprise 2m) <sup>Supprimé</sup>	Communauté de communes	6702
9	Plan Vélo II – Réalisation de pistes cyclables (emprise 2m) <sup>Supprimé</sup>	Communauté de communes	4872
10	Plan Vélo II - Réalisation de pistes cyclables (emprise 2m)	Communauté de communes	954
11	Extension des équipements scolaires, pré-scolaires ou para-scolaires	Communauté de communes	1639
12	Sécurisation du carrefour	CG17	1305
13	Aménagement piéton / cycle	Commune	154
14	Traitement des eaux pluviales	Commune	4684
15	Traitement des eaux pluviales	Commune	65568
16	Création d'une voirie (emprise 6 mètres)	Commune	2814
17	Programme logements sociaux et aire de stationnement	Commune	6691
18	Création d'un Parking	Commune	13899
19	Création d'un masque végétal aux abords de la zone du Perrotin	Commune	1374
20	Création d'une voie de liaison (emprise 6m)	Commune	905
21	Création d'un parking	Commune	7072
22	Création d'une voirie (emprise 6m)	Commune	1501
23	Aménagement du carrefour entre l'avenue de Bonnemie (RD734) et la Route des Châteliers	Commune	11731
24	Installation de cirques et arts forains	Commune	1988
25	Aménagement du carrefour entre la rue du Colonel Durand et la rue Raymond Girardot	Commune	60
26	Aménagement du carrefour entre la rue de Verdun et l'avenue du Général Leclerc	Commune	50
27	Aménagement du carrefour entre la route de Sauzeille et la rue de la Borderie <sup>Supprimé</sup>	Communauté de Communes	2029
28	Création d'un Parking <sup>Supprimé</sup>	Commune	9327

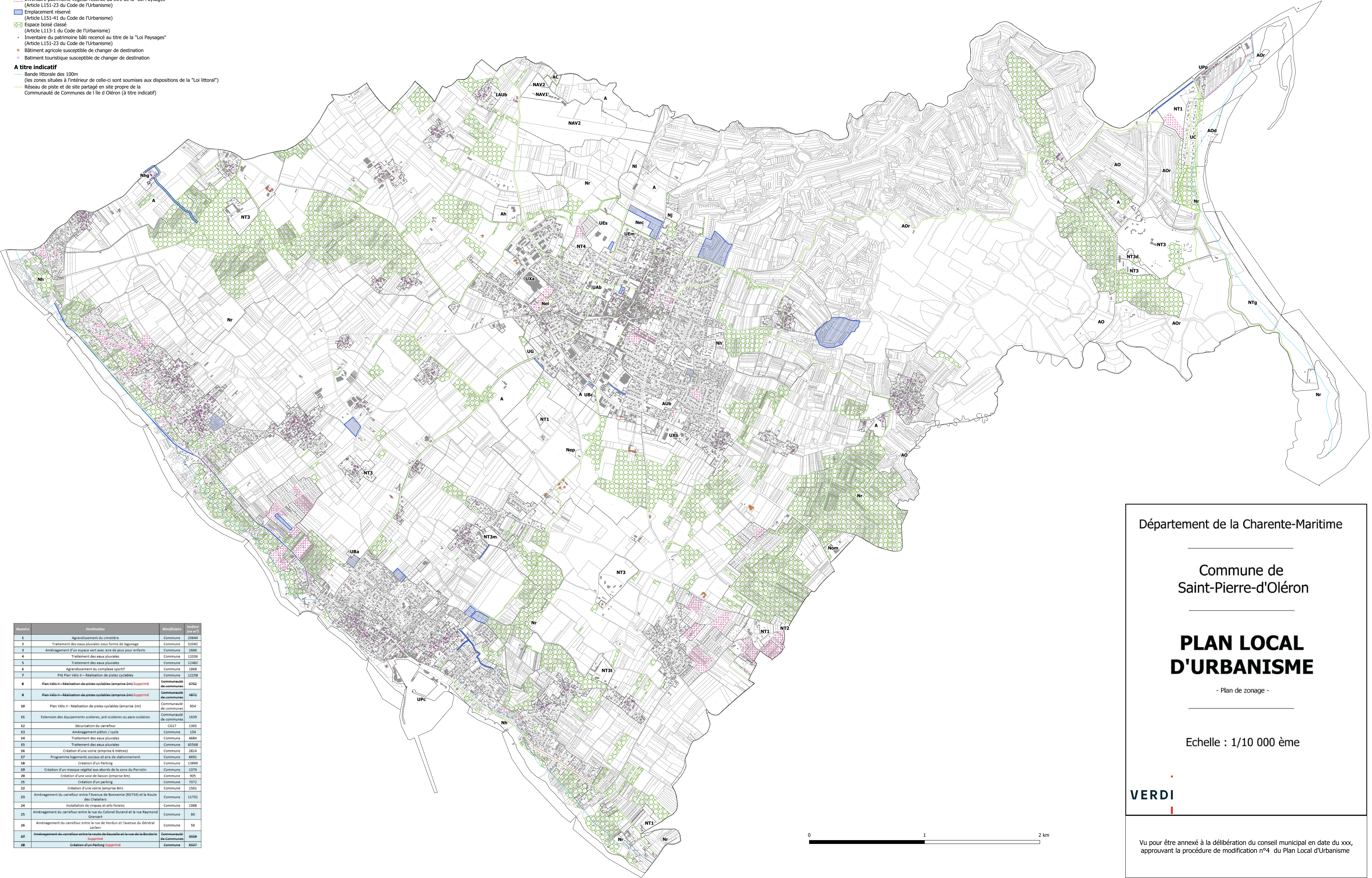

Département de la Charente-Maritime

Commune de  
Saint-Pierre-d'Oléron

PLAN LOCAL  
D'URBANISME

- Plan de zonage -

Echelle : 1/10 000 ème

VERDI

Vu pour être annexé à la délibération du conseil municipal en date du xxx, approuvant la procédure de modification n°4 du Plan Local d'Urbanisme

